

台鹏表面处理（中山）有限公司

环境应急资源调查报告

企业名称：台鹏表面处理（中山）有限公司

编制日期：2020年6月

发布日期：2020年10月

企事业单位环境应急资源调查报告表

1. 调查概述			
调查开始时间	2020 年 6 月 17 日	调查结束时间	2020 年 7 月 17 日
调查负责人姓名	钟彦	调查联系人/电话	13590886101
调查过程	<p>1、认真编制切实可行的突发环境事件应急预案 2020 年 6 月份公司成立了应急预案编制小组，为我公司环境突发事件应急救援工作提供了有力的技术支持和专业指导。</p> <p>2、加强与周边单位的协作 本公司建立了自己的救援队伍，积极推进企业之间的合作，相邻企业建立良好的合作关系。</p> <p>3、注意在资金上投入 公司每年都会投入一定比例的资金用于安全设备维护，应急救援器材、设备和防护用品的购买与更换，安全技能培训及进行应急救援演练等。</p> <p>4、强化应急救援演练 为了提高应对突发事件的处置能力，需经常性组织突发环境事件的演练活动。如每年安全生产月活动期间，都要举行一次环境事故演练，检验预案，锻炼队伍，有效提升应急处置能力。</p> <p>5、深入开展应急知识宣传 为切实提高员工的应急意识和应急能力，加强对安全生产知识科普宣传。如每年安全生产月活动期间，都要以宣传单、板报等形式面向全体员工宣传普及应急、预防、避险、自救、互救、减灾等知识，努力提高员工应对各种突发事件的综合素质，为应急管理工作顺利开展营造良好的氛围。</p>		
2. 调查结果（调查结果如果为“有”，应附相应调查表）			
应急资源情况	资源品种： <u>18</u> 种； 是否有外部环境应急支持单位： <input checked="" type="checkbox"/> 有， <u>4</u> 家； <input type="checkbox"/> 无		
3. 调查质量控制与管理			
是否进行了调查信息审核： <input checked="" type="checkbox"/> 有； <input type="checkbox"/> 无 是否建立了调查信息档案： <input checked="" type="checkbox"/> 有； <input type="checkbox"/> 无 是否建立了调查更新机制： <input checked="" type="checkbox"/> 有； <input type="checkbox"/> 无			
4. 资源储备与应急需求匹配的分析结论			
<input type="checkbox"/> 完全满足； <input type="checkbox"/> 满足； <input checked="" type="checkbox"/> 基本满足； <input type="checkbox"/> 不能满足			
5. 附件			
一般包括以下附件： 5.1 环境应急资源/信息汇总表 5.2 环境应急资源单位内部分布图 5.3 环境应急资源管理维护更新等制度			

附件 1：企事业单位环境应急资源调查表

企事业单位环境应急资源调查表

调查人及联系方式：钟彦/13590886101

审核人及联系方式：

企事业单位基本信息							
单位名称	台鹏表面处理（中山）有限公司						
物资库位置	生产车间、仓库、办公室、保安室等各个建筑物					经纬度	N22° 33' 45.63", E113° 27' 24.75"
负责人	姓名	陈冠正		联系人	姓名	赵祖望	
	联系方式	13590886117			联系方式	13590886126	
环境应急资源信息							
序号	类别/主要功能	物资名称	型号规格	储备量	存放位置	负责提供单位或救援单位	负责管理的人员姓名及电话号码
1	应急工具	应急泵	台	2	/	管理部	卢运林 13590886105
2		应急发电机	台	1	/	制造部	赵军杰 13590886113
3		应急池 (5.1m*5.3m*4.45m)	个	1	污水处理站附近	管理部	钟彦 13590886101 18938771332
4	消防设备	手电筒	套	10	1楼仓库	资材部	高申龙 13590886119
5		消防沙	/	1	各仓库附近	管理部	钟彦 13590886101
6		灭火器	个	108	各车间	管理部	钟彦 13590886101
7		消火栓	个	41	各车间	管理部	钟彦 13590886101
8	个人防护用品	防毒面具	个	16	各车间、仓库	资材部	高申龙 13590886119
9		防护服	套	2	各车间	管理部	钟彦 13590886101
10		防毒口罩	个	6	各车间、仓库	资材部	高申龙 13590886119
11		耐酸碱手套	双	10	车间	资材部	高申龙 13590886119
12		安全帽	个	6	车间	资材部	高申龙 13590886119

13	医疗救护	医用药箱	个	3	一楼、二楼现场办公室、保	管理部	刘桂芳 13590886110
14		紧急洗眼器	个	6	车间	管理部	钟彦 13590886101
15	控制消除污染	吸油海绵	片	5	一楼仓库	资材部	高申龙 13590886119
16		棉布	公斤	20	一楼仓库	资材部	高申龙 13590886119
17		铁铲	把	1	一楼仓库	管理部	钟彦 13590886101
18	堵漏工具	市政总排放口截止阀	个	2	市政总排放口	管理部	钟彦 13590886101

环境应急支持单位信息

序号	类别	单位名称	主要能力
1	应急救援单位	中山市火炬开发区消防大队	应急救援
2	应急监测单位	广东利诚检测技术有限公司	应急监测
3	应急指挥场所	中山市应急管理局火炬分局	I 级应急指挥中心

注：本表适用于企业自行开展环境应急资源调查时参照使用。



附件 2：环境应急资源单位应急资源内部分布图

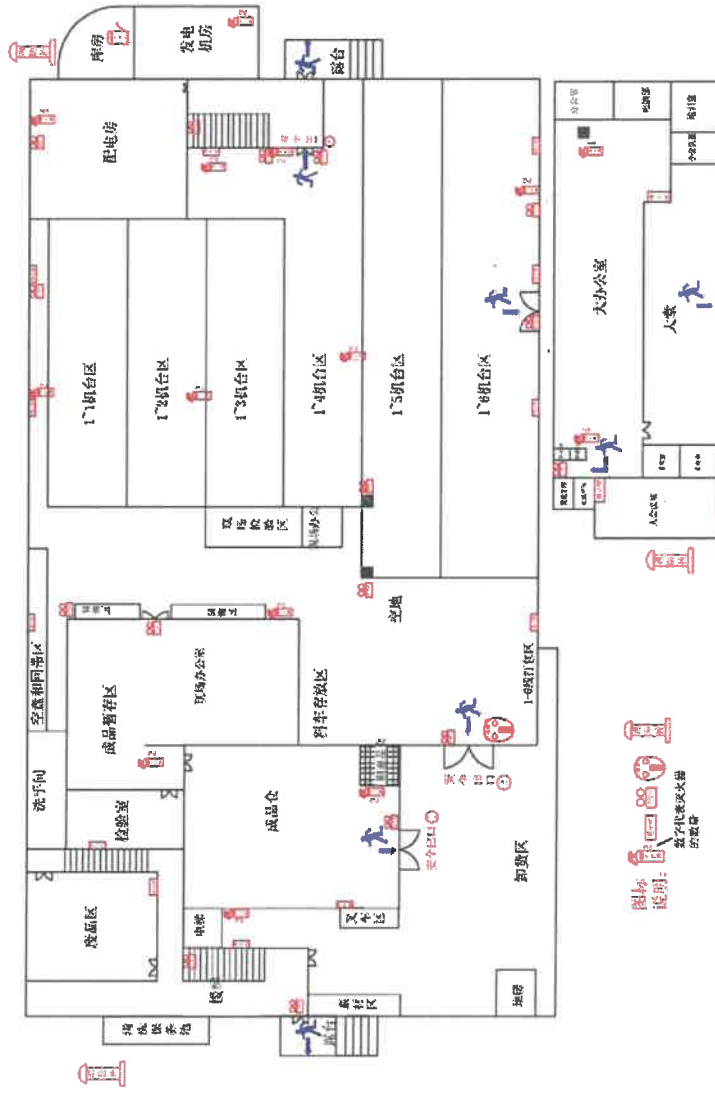

台鹏电子消防分布与逃生路线图（厂区一楼）

备注：1. 仓库及仪器室和现场办公室所有人员从安全出口#1逃生。

2. 1-5及1-6放料的人员从安全出口#3逃生。

3. 其余人员从安全出口#2逃生，如遇重大火灾依据自身地理位置最近安全出口逃生。

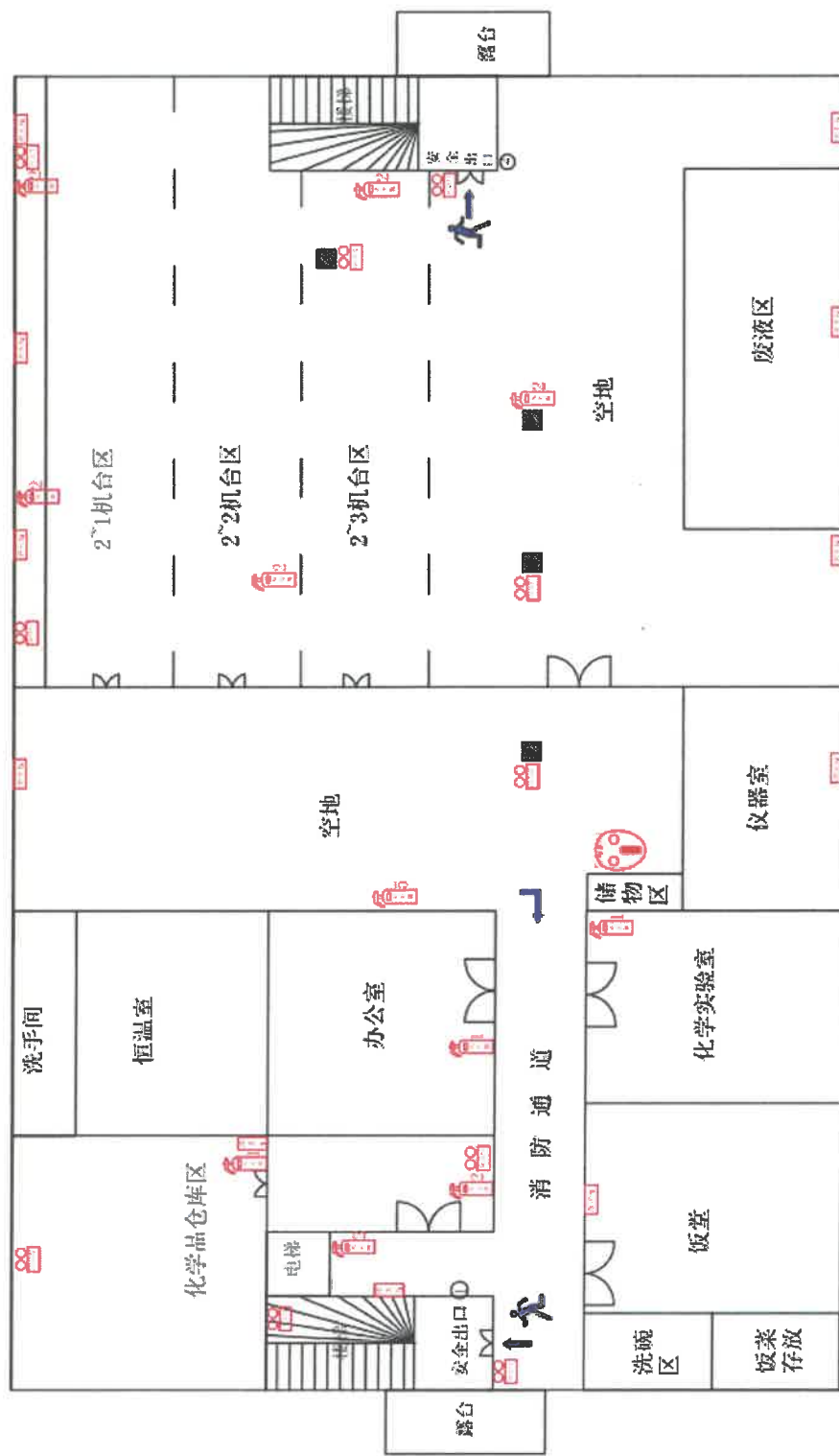

消防分布与逃生路线图（厂区二楼）

图例说明：

数字代表灭火器的数量

备注：1. 2-1和2-2放料人员从安全出口#2逃生。

2. 其余人员从安全出口#1逃生，如遇重大火灾依据自身地理位置最近安全出口逃生，并紧急下楼到达安全地带。

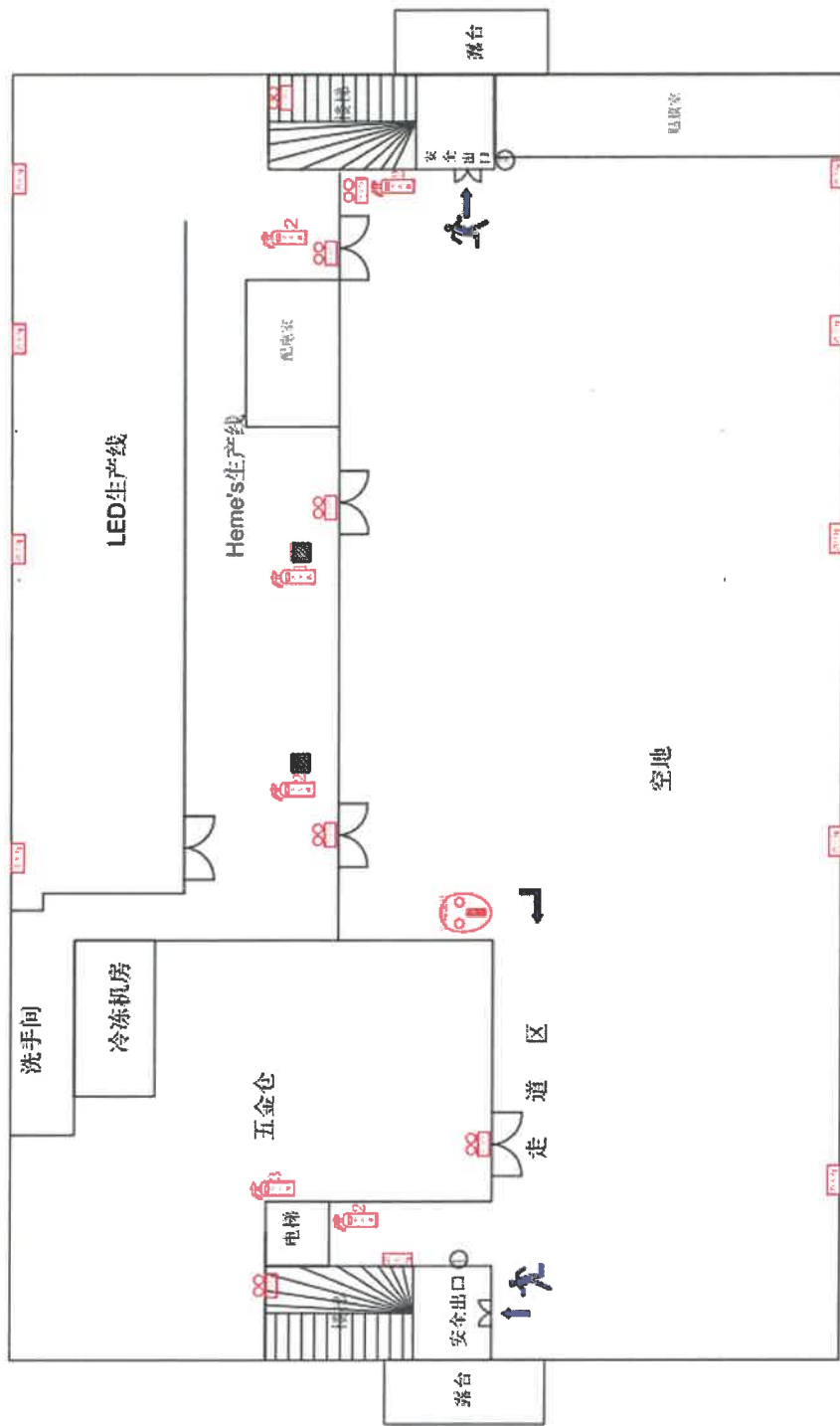

消防分布与逃生路线图（厂区三楼）

- 备注：1. LED线放料、Heme's所有人员从安全出口#1逃生。
 2. LED线收料从安全出口#2逃生，如遇重大火灾依据自身地理位置最近安全出口逃生，并紧急下楼到达安全地带。

厂区消防物资分布及逃生图

附件 3：环境应急资源管理维护更新制度

环境应急资源管理维护更新制度

1. 目的

为保障应急物资处于良好状态，为发生突发环境事故救援时提供物质保障，特制定本制度。

2. 范围

应急救援物资报告消防器材和设施、标识或图标，个人防护用品包括防毒面具、呼吸器等。

3. 职责

安全环保部负责应急物资的日常管理。

A. 检查与维护管理：

1) 火灾或事故下，任何部门和个人不准使用应急消防物资。特殊情况（非事故）确需使用时，须经安全环保部门许可。应急物资定期检查，并定期更换过期物资。

2) 严禁占用消防通道，堵塞安全出口：严禁堵塞消防器材和消防设施，保证通道顺畅，消防器材处于随时可用状态。

3) 严禁擅自挪用、拆除、停用消防设施和器材，对破坏的行为进行严肃处理。

4) 按照有关规范配备应急物资装备。

5) 由安全环保部门对应急物资的使用情况进行定期巡检，按照消防器材和设施的性能要求，每月或每年进行一次检查，对达不到标准的应急物资及时更换或维修。

B. 维护管理：

1) 设备或设施、防护器材的每同检查由所在岗位人员执行，工段长为直接负责人，所在车间主任为主要负责人。检查器材或设备特别是气体泄漏报警仪的功能是否正常。如发现不正常，应在每日登记表中记录并及时处理。

2) 安全环保部每周要对消防通信设备进行检查，应进行控制室与所设置的所有电话进行通话实验。

3) 安全环保部每周要检查备品备件、专用工具等是否齐备，是否处于安全无损和适当保护状态。